

Institution Plan

STRATEGIC ISSUES	Priority Identification	Alternative for selection	Schedule of 1st	1st Year	2nd Year	3rd Year	4th Year	5th Year	SOURCES				No Resource Needed	
									DP	Periods	Others			
(1) R	01.1	01.1.1	21											
	01.2	01.2.1	21											
(2) A	01.1	01.1.1	21											
	01.2	01.2.1	21											
(3) I	01.1	01.1.1	21											
	01.2	01.2.1	21											
(4) S	01.1	01.1.1	21											
	01.2	01.2.1	21											
(5) E	01.1	01.1.1	21											
	01.2	01.2.1	21											
(6) L	01.1	01.1.1	21											
	01.2	01.2.1	21											
(7) Ac	01.1	01.1.1	21											
	01.2	01.2.1	21											

24/04/2003 Jack la Motta 8

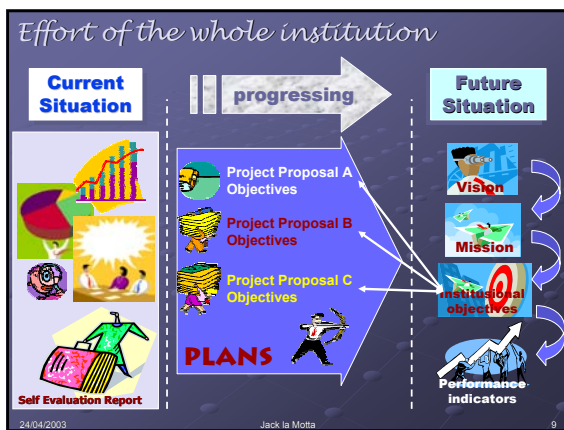

Definisi Strategi

Strategi adalah: "The science and art" untuk memanfaatkan faktor-faktor lingkungan eksternal secara terpadu dengan faktor-faktor lingkungan internal untuk mencapai tujuan lembaga.

Strategi adalah: "The science and art" untuk memanfaatkan faktor-faktor lingkungan eksternal dan internal secara terpadu untuk mencapai tujuan lembaga dalam keterpengaruhannya oleh moral, etika, dan tata-nilai masyarakat.

24/04/2003 Jack la Motta 11

